

Magnetventil Wasserezulauf /
Magnetic valve water intake

Wasserezulauf 3/4"
Schlauchlänge = 500mm
Water intake 3/4"
Hose length = 500mm

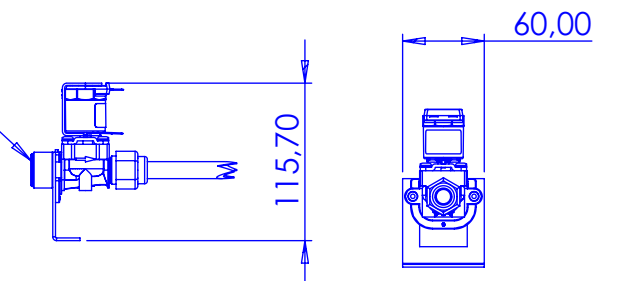

Linien-Legende / line-key
Ausschnitt aufgelegt / Cut out lay on
Ausschnitt flächenbündig / Cut out flush mounted
Wasserezulauf / Water intake

Berner-Kochsysteme GmbH & CO.KG Sudetenstr. 5 D-87471 Durach Tel.: +49(0)831/697247-0 Fax: +49(0)831/697247-15 Email: berner@induktion.de www.induktion.de				BENENNUNG: Einbau Multispeed Brat- und Kochgerät GN1/1+																
Alle Maße in mm Allgmeintoleranz = m Kanten gebrochen WERKSTOFF:		ARTIKELNR.: BBEDM1-200																		
<table border="1"> <thead> <tr> <th>GEZEICHNET</th> <th>NAME</th> <th>SIGNATUR</th> <th>DATUM</th> </tr> </thead> <tbody> <tr> <td>GEPRÜFT</td> <td>Hänel</td> <td>RH</td> <td>30.06.2021</td> </tr> <tr> <th>ÄNDERUNG</th> <th>NAME</th> <th>Bereich</th> <th>DATUM</th> </tr> <tr> <td>Status</td> <td>Freigegeben</td> <td></td> <td></td> </tr> </tbody> </table>			GEZEICHNET	NAME	SIGNATUR	DATUM	GEPRÜFT	Hänel	RH	30.06.2021	ÄNDERUNG	NAME	Bereich	DATUM	Status	Freigegeben			ZEICHNUNGSNR.: BBEDM1-200	ZEICHNUNGSNR./ARTIKELNR. HERSTELLER: BBEDM1-200
GEZEICHNET	NAME	SIGNATUR	DATUM																	
GEPRÜFT	Hänel	RH	30.06.2021																	
ÄNDERUNG	NAME	Bereich	DATUM																	
Status	Freigegeben																			
HERSTELLER: Berner Kochsysteme			MASSSTAB:1:10																	
Gewicht: 59130.38 g			BLATT 1 VON 4		A3															

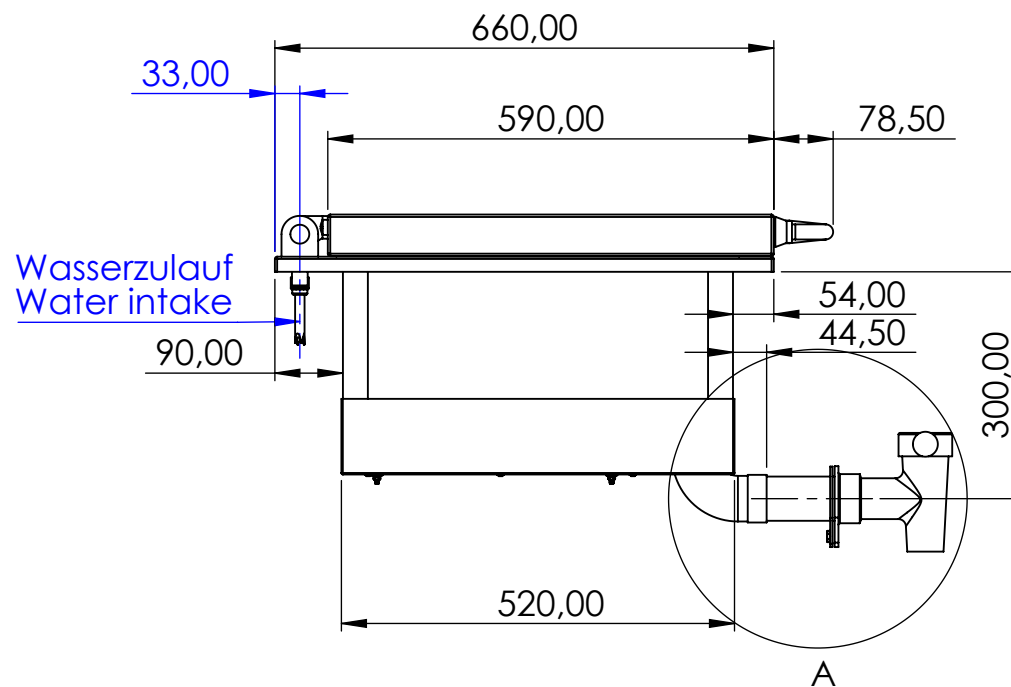
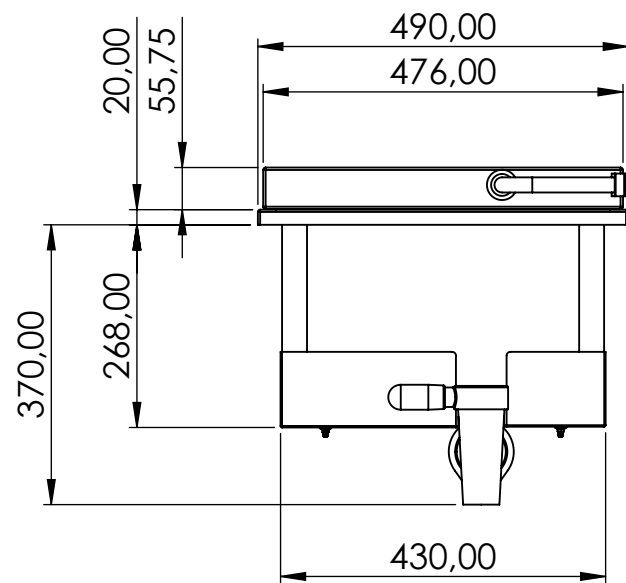

DETAIL A
MAßSTAB 1 : 5

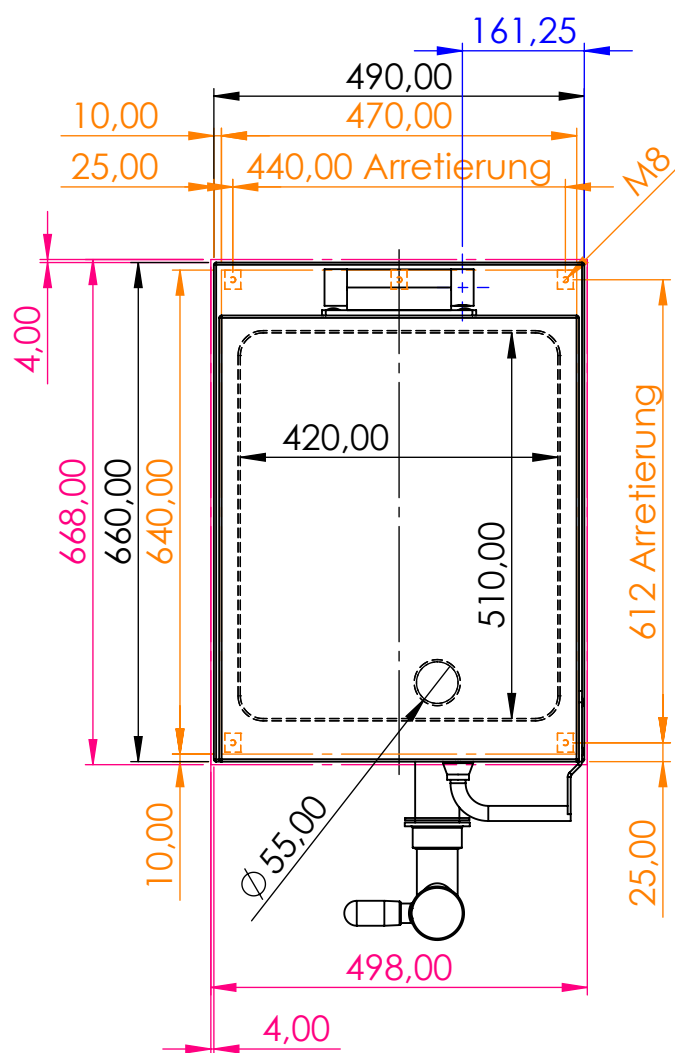
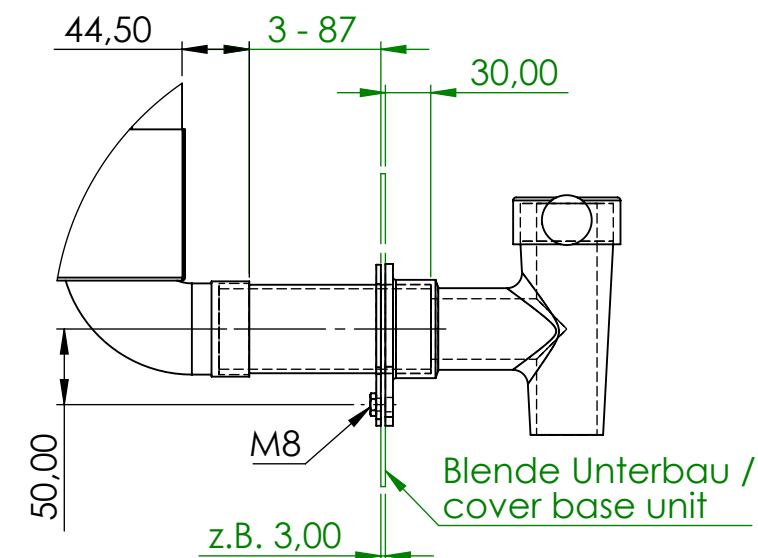

Magnetventil Wasserzulauf /
Magnetic valve water intake

Wasserzulauf 3/4"
Schlauchlänge = 500mm
Water intake 3/4"
Hose length = 500mm

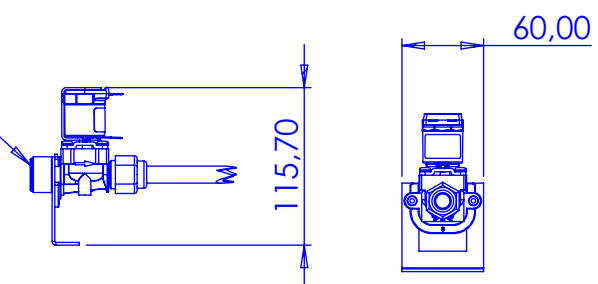

Linien-Legende / line-key
Ausschnitt aufgelegt / Cut out lay on
Ausschnitt flächenbündig / Cut out flush mounted
Wasserzulauf / Water intake
Blende Unterbau / Cover base unit

Berner-Kochsysteme GmbH &
CO.KG
Sudetenstr. 5 D-87471 Durach
Tel.: +49(0)831/697247-0
Fax: +49(0)831/697247-15
Email: berner@induktion.de
www.induktion.de



BENENNUNG:
Einbau Multispeed Brat- und Kochgerät GN1/1+

ARTIKELNR.:
BBEDM1-200 + ALH

Alle Maße in mm	Allgemeintoleranz = m	Kanten gebrochen	WERKSTOFF:
NAME	SIGNATUR	DATUM	
GEZEICHNET	Markus (Tholl)	MT	30.06.2021
GEPRÜFT	Hänel	RH	30.06.2021
NAME	Bereich	DATUM	
ÄNDERUNG			
Status	Freigegeben		Berner Kochsysteme

HERSTELLER:
Berner Kochsysteme
Gewicht: 59130.38 g

ZEICHNUNGSNR.	ZEICHNUNGSNR./ARTIKELNR. HERSTELLER:	MASSSTAB:1:10	BLATT 2 VON 4
BBEDM1-200			
			A3

Schaltungsbox (+RED1)/ circuit-box (+RED1)

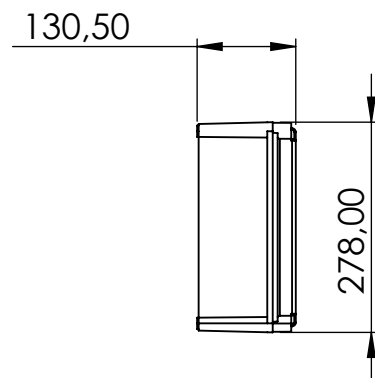
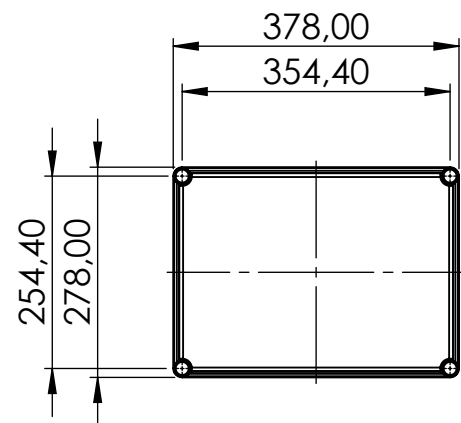
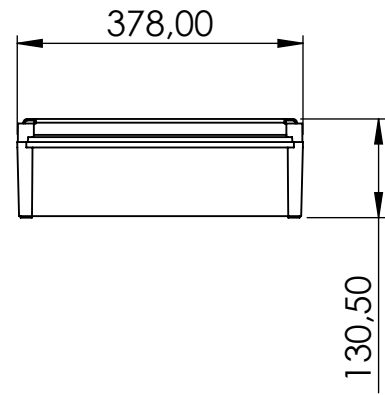

Schaltungsbox + OLED (+RED1) / circuit-box + OLED (+RED1)

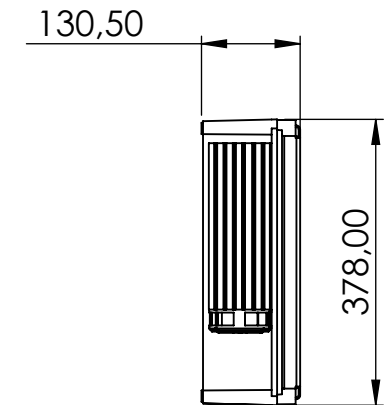
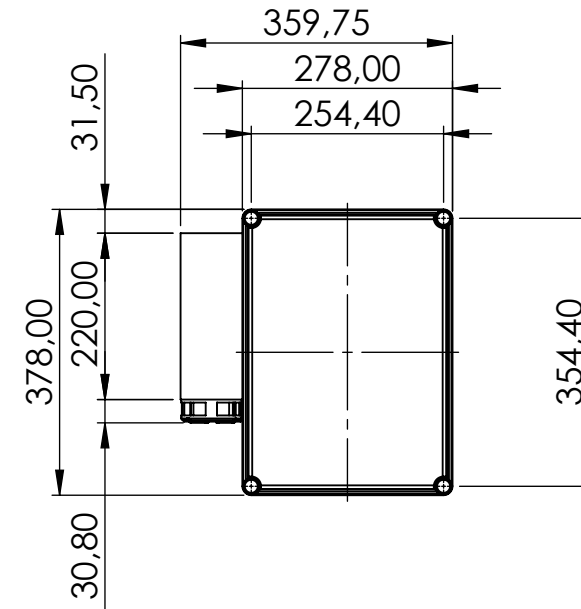
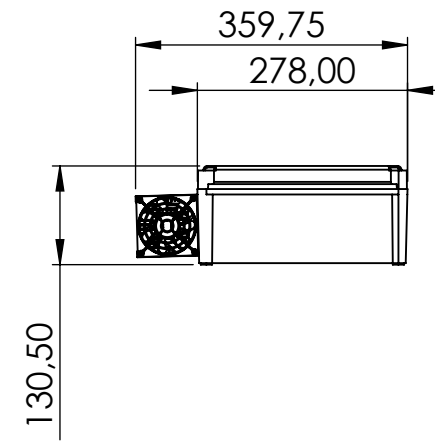

Berner-Kochsysteme GmbH & CO.KG
 Sudetenstr. 5 D-87471 Durach
 Tel.: +49(0)831/697247-0
 Fax: +49(0)831/697247-15
 Email: berner@induktion.de
www.induktion.de



BENENNUNG: **Schaltung**

ARTIKELNR.: **BBEDM1-200**

Alle Maße in mm	Allgemeintoleranz = m	Kanten gebrochen	WERKSTOFF:	
NAME	SIGNATUR	DATUM		
GEZEICHNET	Markus (Tholl)	MT		30.06.2021
GEPRÜFT	Hänel	RH		30.06.2021
NAME	Bereich	DATUM	HERSTELLER:	
ÄNDERUNG			Berner Kochsysteme	
Status	Freigegeben		Gewicht: 59130.38 g	

ZEICHNUNGSNR.: **BBEDM1-200**

ZEICHNUNGSNR./ARTIKELNR. HERSTELLER: **BBEDM1-200**

A3

MASSSTAB:1:10 BLATT 3 VON 4

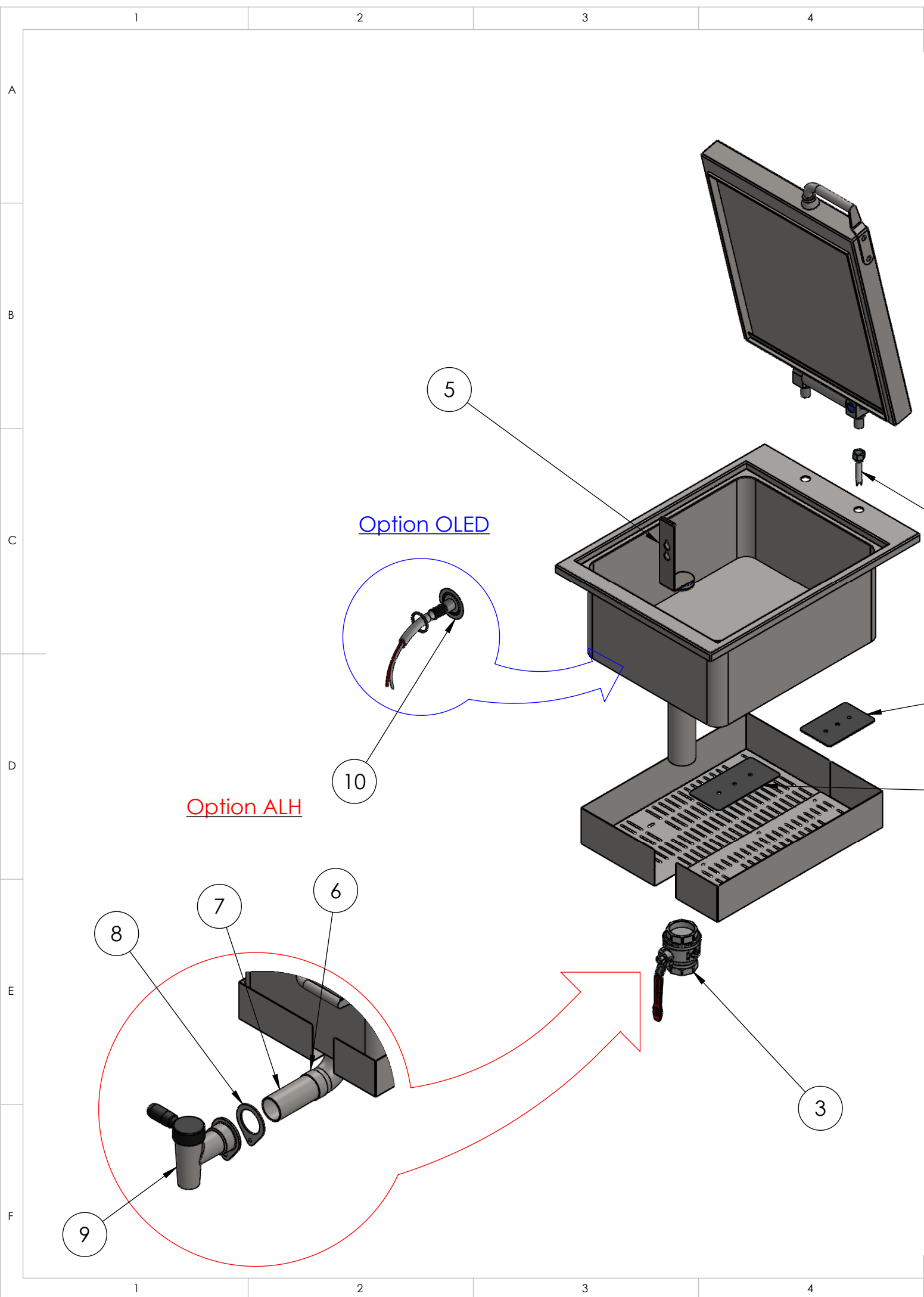

POS-NR.	ARTIKELNUMMER	BESCHREIBUNG	MENGE
1	500342	Dickschichtheizung 1200W 100x200mm	5
2	500340	Dickschichtheizung 900W 100x150mm	6
3	500410	Kugelhahn 2 Zoll	1
4	63415050	Neoperl Panzerschlauch NEOFLEX l=50 cm	1
5	MAS	Metall Ablaufstopfen	1

OPTION ALH			
6	Muffe 2	Muffe 2"	1
7	Nippel 2	Nippel 2"	1
8	Gegen Flansch 2	Gegen Flansch 2"	1
9	500431	Echtermann Entleerhahn 2zoll	1

OPTION OLED			
10	100459	Mediumfühler H2O	1

Berner-Kochsysteme GmbH & CO.KG
 Sudetenstr. 5 D-87471 Durach
 Tel.: +49(0)831/697247-0
 Fax: +49(0)831/697247-15
 Email: berner@induktion.de
 www.induktion.de



BENENNUNG:	Explosion	
ARTIKELNR.:	BBEDM1-200	
ZEICHNUNGSNR.:	BBEDM1-200	
ZEICHNUNGSNR./ARTIKELNR. HERSTELLER:	A3	
HERSTELLER:	Berner Kochsysteme	
Werkstoff:	Gewicht: 59130.38 g	
MASSSTAB:1:10	BLATT 4 VON 4	

Alle Maße in mm	Allgemeintoleranz = m	Kanten gebrochen	WERKSTOFF:
NAME	SIGNATUR	DATUM	
GEZEICHNET	Markus (Tholl)	MT	30.06.2021
GEPRÜFT	Hänel	RH	30.06.2021
NAME	Bereich	DATUM	
ÄNDERUNG			
Status	Freigegeben		